BÖLÜM II

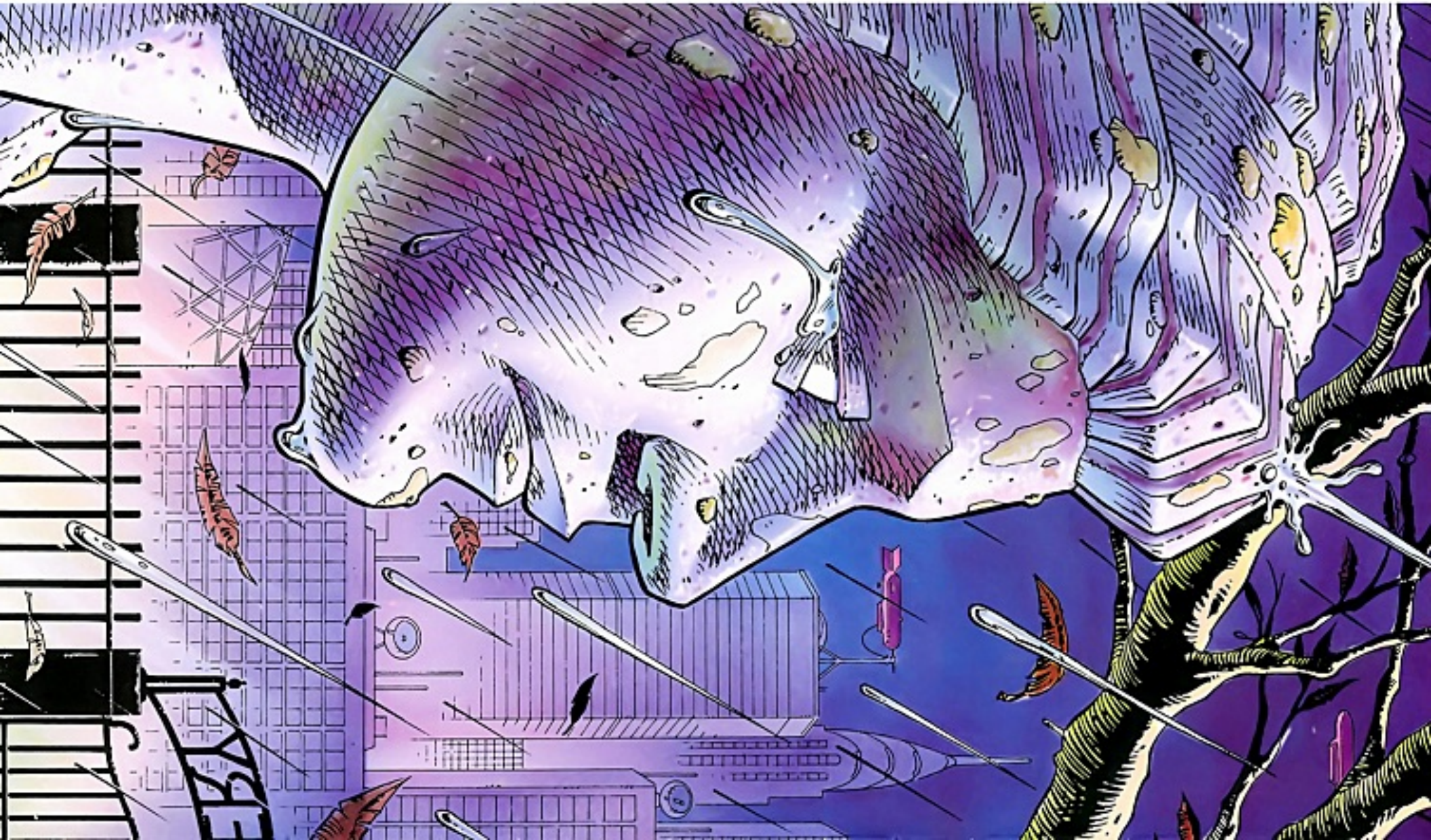

"ŞU GÜZELLİĞE BAKAR MISINIZ? HÂLÂ FORMUNDA VE ÇOK GÜZEL!

"TATLIM, SENİ TAHTALI KÖYE GETİREN NEDİR?"

TEMBEL OLMAK BİR HASTALIK DEĞİL ANNE. "TAHTALI KÖY" DEME. BAK, SANA ÇİÇEK GETİRDİM.

OHHH! HİÇ GEREK YOKTU!

JON NEREDE?

"JON CENAZEDE. BEN GİTMEK İSTEMEDİM, O DA BENİ BURAYA GÖNDERDİ."

"NEREDEYSE BAYANLAR TUVALETİNE KUSUYORDUM."

HEP AYNI ŞEY ZATEN. BİR BAKMIŞSIN NEW YORK, SONRA BİRDEN KALİFORNİYA!

ZAVALLIM BENİM.

PEKİ YA CENAZE? TANIDIĞIM BİRİ MİŞ?

"CENAZE MİŞ? AH, ŞEY, AH, ÖNEMLİ BİR ŞEY DEĞİL. DEVLET İŞİ İŞTE.

"JON GİTMEK ZORUNDAYDI ZATEN. TAKIM ELBİSE FALAN GİYDİRDİLER...

CENAZE EDDIE BLAKE'İN, DEĞİL MİŞ?

ANNE...

BENİ ÇOCUK MU SANDIN? OKUMA-YAZMAM VAR HERHALDE. GAZETEDE GÖRDÜM.

"SON ŞAKASINI YAPTI, DEĞİL MİŞ?

"ZAVALLI EDDIE."

*SONUMUZ YAKIN.

ZAVALLI MİŞ? BUNU NASIL SÖYLERSİN? HEM DE SANA TECAVÜZ...

LAURIE, DAHA KÜÇÜKSÜN. ANLAMIYORSUN. DEĞİŞEN ŞEYLER VAR.

KIRK YIL ÖNCE NE OLDUYSA OLDU...

"TARİH OLDU."

DACHAU GİBİ. BUNU YAPAN BİRİNİ ASLA AFFETMEM.

BAK, YAŞLANDIĞIN ZAMAN, HER ŞEYE BAKIŞIN DEĞİŞİYOR. BÜYÜK ŞEYLER ÖNEMSİZ HALE GELİYOR.

SONUNDA, ELLERİNİ YIKAYIP HER ŞEYİ BİTİRİYORSUN."

AH, EVET. TABİİ.

NE YANI, KIRK YIL SIZLANIP KIVRANMALI MIYDIM? RAHİBE Mİ OLAYDIM?

"TATLIM HAYAT DEVAM EDİYOR.

"DURDUĞU YOK."

THE END IS HIGH

EMETE

ÜSTELİK, BUGÜN HAVA BİR -OHO OHO- ŞAHANE...

SEN VE JON BİRAZ DIŞARI ÇIKIN, HAVA ALIN. SÖYLESENE, NEW YORK BU KADAR GÜNEŞLİ Mİ?

"UH, EVET, AZ ÇOK..."

İYİ O ZAMAN. -AHUH HEMM- GÜNEŞ GİRMEYEN EVE DOKTOR GİRERMİŞ. GÜNEŞ DEMEK SAĞLIK DEMEK.

NEW YORK'U AKLIMA BİLE GETİRMİYORUM...

PENTHE GARDENS
REST RESORT

"YANI, SAĞLIĞIN OLMADAN NEREYE KADAR?"

BENİM YAŞIMDA -OHO- BAŞKASINA MUHTAÇ KALMAMAK İÇİN ÇABALARSIN. BÜTÜN ESKİ DOSTLARIN GÖÇER GİDER VE...

TAMAM, YETER ANNE. PENCERE, KAPI AÇMAYI BIRAK. BAK, SÖNDÜRÜYORUM BAK.

SÖNDÜ İŞTE.

NAMEVCUT DOSTLAR

ÖYLE MİŞ
JON BANA VİETNAM'DA YAPTIĞI BİR-İKİ ŞEYİ ANLATMIŞTI. GARİP BİR ESPRİ ANLAYIŞI VAR.

LAFI AÇILMIŞKEN...

BANA MEKTUP ATAN ADAMI HATIRLADIN MI? BAK BANA NE GÖNDERDİ...

ESKİ KOSTÜMÜNÜ İSTEYEN MİŞ? ŞU ADAMLARA CESARET VERMEYİ BIRAK...

NEYMİŞ O?

TIJUANA İNCİLİ... 30'LU VE 40'LI YILLARDA YAPTIKLARI SEKİZ SAYFALIK KÜÇÜK BİR ÇİZGİ PORNOLAR VARMIŞ...

GAZETELERDEKİ KARAKTERLERİ ÇİZMİŞLER, HATTA GERÇEK İNSANLARI BİLE.

BUNDA BEN VARIM.

SEN Mİ VARSIN?

AMAN TANRIM! ANNE, BU İĞRENÇ. BUNU KİM GÖNDERDİ?

BAK, BU ŞEYLER ÇOK DEĞERLİ. ANTİKA DEĞERİ VAR. 60 DOLAR'DAN FAZLA EDER. BENİM HOŞUMA GİTTİ.

HOŞUNA MI GİTTİ?

NAHOŞ BİRİLERİNİN BENİ HATIRLAMASI PEK TABİİ HOŞUMA GİTTİ.

BAK LAURIE, BEN 65 YAŞINDAYIM. HER GEÇEN GÜN GELECEĞİM BULANIKLAŞIYOR. AMA GEÇMİŞİ UNUTMAK MÜMKÜN DEĞİL. EN KÖTÜ ANLARI BİLE...

...HER GEÇEN DAHA DA NETLEŞİYOR BİLE DİYEBİLİRİZ.

TAMAM, ÇEKTİM, ÇEKTİM!

ÇEKTİN MİŞ? HADİ YAHU. KAŞINMAYA BAŞLADIM.

OH! IŞIĞI GÖRÜYORUM. GÖZLERİMİN İÇİNDE...

CİDDEN? BAKALIM ÇIKARABİLECEK MİYİM?

EDDIE! RAHAT DUR BİRAZ!

PEKALA BAY KUŞ. SEKİZ DOLAR LÜTFEN. BİR HAFTAYA HAZIR OLURLAR.

OFF YA! BENCE SAÇIM GÜZEL ÇIKMIŞ MIDIR, H.J.?

BUNA NİYE BU KADAR MERAKLISINIZ ANLAMADIM. BENCE SOKAKLARA ÇIKIP İŞİMİZİ YAPMALIYIZ.

SOKAKLARDA BİR ŞEY YOK! SAMMY AMCACIK BİZİ GERÇEK HAREKETİN OLDUĞU YERE GÖTÜRSE YA; AVRUPA'YA!

İLK OLARAK, SAVAŞTA YOKUZ. İKİNCİ OLARAK, SAVAŞ GİBİ ŞEYLERDEN UZAK DURMALIYIZ...

POLONYALILAR DA AYNI ŞEYİ DÜŞÜNMÜŞTÜR HERHALDE, DEĞİL Mİ GALLY?

POLONYALILAR NE DÜŞÜNÜR HİÇBİR FİKRİM YOK!

BANA SORARSANIZ, HİÇ BULAŞMAYALIM DERİM. SAVAŞ BENİ KORKUTUYOR.

KANATLARINA SAHİP ÇIK!

NEDİR BU KARGAŞA? TOPLANTI BİTMİŞTİR!

KULAK VERİN MİLLET: HEPİMİZ BEŞ DAKİKA İÇİNDE GİRİŞTE BULUŞALIM. KUŞ KAFESİNE BİRA İÇMEYE GİDECEĞİZ.

OLDU. SİZ GİDİN, BEN ÜSTÜMÜ DEĞİŞTİRECEĞİM.

N'ABER?

EDDIE?! NE DİYE GELDİN KI, DEĞİŞTİĞİMİ BİLİYORDUN?..

TABİİ KI BİLİYORDUM. HERKES DUYDU ZATEN.

GEL BAKALIM. NE İSTEDİĞİNİ BİLİYORUM BEN. BÖYLE GİYİNMEK İÇİN BİR NEDENİN OLMALI.

EDDİE, HAYIR...

TABİ. ŞÖYLE MI HECELERSİN E-V-E...

H-A-Y-I-R!

AAK

EDDIE?

AHHHUUGHH

GUHH

MOLOCH'S SOLAR MIRROR WEAPON

HAYIR.

EDDİ, HAYIR, YAPMA.

EDDIEEE...

SALLYP HERKES SENİ BEKLİYOR--

GHUUCHH

GELEMEDİN BİR TÜRLÜ N'OLDU...

ADİ O****U ÇOCUĞU...
BEKLE! BUNU YAPMAMI O İSTEDİ! DEDİ Kİ...

NNNAH

GERİZEKALI İPNE, SENİN BOYNUNU KIRMAZSAM...
UUUGGH

HUHH
AHUHH
HOŞUNA MI GİDİYOR?
NE O, SENİ BU MU TAHRİK EDİYOR YOKSA...?

DEFOL.
TABİİ. GİDEYİM. AMA KAPTIM KÖFTEYİ, ÇAKTIN MI? BUNUN GİBİ GÜNLERDEN BİRİNDE, ŞAKA SENİN ÜZERİNDE OLACAK...
ÇEKTİR GİT!

AYAĞA KALK...

VE TANRI AŞKINA, LÜTFEN BİR ŞEYLER GİY.

ANNE, BU DEĞERSİZ BİR ŞEY!

, BEBEĞİM, HADİ.

EN İYİ OLDUĞUMU SÖYLE!

AMA YANİ, ANNE, YANİ, BUNDAN RAHATSIZ OLMAMAK İMKANSIZ. YANİ, İNSANLARIN GÖZÜNDE NE OLDUĞUNU ÖNEMSEMİYOR MUSUN?

ANNE?

HA?

DEDİM Kİ BU İĞRENÇ ŞEY SENİ RAHATSIZ ETMİYOR MU? GERÇEKTEN, ANNE...

NEDEN SADECE SİNİRLENDİĞİN ZAMAN BENİ "ANNE" DİYE ÇAĞIRIYORSUN?

HERNEYSE, EN AZINDAN BEN, BİR HİDROJEN BOMBASIYLA BİRLİKTE KALMIYORUM...

JON HİDROJEN BOMBASI DEĞİL!

TATLIM, ARADAKİ TEK FARK, SENİN ARADA BİR ONUNLA BİRLİKTE OLMAN.

TAMAM. ANLIYORUM.

HAKSIZ OLDUĞUNUN FARKINDASIN DEĞİL Mİ?

ŞARTLAR HERKES İÇİN ZOR, TATLIM. HEM İYİLER, HEM DE KÖTÜLER İÇİN...

TABİİ KALİFORNİYA SINIRLARI DIŞINDA.

KADINDAN ÇIKMIŞ BİR ADAM, ACILARLA DOLU BİR YAŞAM.

BİR ÇİÇEK GİBİ AÇTI, VE KESİLDİ. BİR GÖLGE GİBİ GEÇTİ, VE GİTTİ.

YAŞAMIN ORTASINDA, HEPİMİZ ÖLÜME YAKINIZ.

OF WHOM MAY WE SEEK SUCCOR BUT OF THEE, O LORD, WHO FOR OUR SINS ART JUSTLY DISPLEASED.

HEPİNİZE GELDİĞİNİZ İÇİN TEŞEKKÜR EDİYORUM.

ÇOK TEŞEKKÜRLER.

İLK OLARAK, BENİ KAPTAN METROPOLİS OLARAK TANIYANLARA GEÇİLENİYORUM. BENİM ADIM NELSON GARDENER. NELSON DİYEBİLİRSİNİZ.

İKİNCİ OLARAK, SUÇ SAVAŞÇILARI'NIN İLK RESMİ TOPLANTISINA HOŞGELDİNİZ.

BURRUP

FRENCH WITHDRAW MILITARY COMMITMENT FROM NATO

NEDEN "SUÇ SAVAŞÇILARI"?

BİLDİĞİNİZ ÜZERE MINUTEMEN'İN 1949'DA DAĞILMASINDAN BERİ BU ÜLKEDE MASKELİ SAVAŞÇILAR YOK.

KANUN ADAMLARI YERLERİNDE SAYIYORLAR, AMA SUÇ ÇÜREKLİ DEĞİŞİYOR.

ZİNA, UYUŞTURUCU, BARBARLIK VE HER GEÇEN GÜN NİCESİ! BİRLİKTE, SUÇ SAVAŞÇILARI OLARAK...

SAÇMALIK.

EFENDİM.

SAÇMALIK. BÜTÜN BUNLAR, SUÇ SAVAŞÇILARI, SAÇMALIK.

OLAN ŞU, NELLY, YAŞLANIYORSUN VE KOVBOYCULUK OYNAMAYA DEVAM ETMEK İSTİYORSUN!

HİÇ DE BİLE.

BU FİKİRDEN HEMEN UZAKLAŞMAYALIM. BEN VE RORSCHACH GÜÇLERİMİZİ BİRLEŞTİRİREK ÇETE SORUNUNDA EPEY YOL KATETTİK...

BU BÜYÜKLÜKTE BİR GRUP REKLAM GİBİ BİR ŞEY. BEN İŞİN GÖSTERİŞİNDE DEĞİLİM...

BU SADECE ORGANİZASYONEL BİR SORUN. GRUBU DOĞRU YÖNETEN BİR KİŞİYLE...

AY MERAK ETTİM KİM OLUR ACABA?

SENCE, OZZY? DÜNYANIN EN ZEKİSİ SENSİN DİYE SORUYORUM.

AMERİKA'NIN SORUNLARI OLDUĞUNU GÖRMEK İÇİN DAHİ OLMAK GEREKMİYOR...

AMA SENİN HALLEDEMEYECEĞİNİ ANLAMAMAK İÇİN APTAL OLMAK GEREKİYOR.

DÜNYA NERYE GİDİYOR BİLMİYORSUNUZ.

İNANIN BANA.

BU KONUDA HERKES KADAR BİLGİLİ OLDUĞUMA İNANIYORUM. DOĞRU YÖNETİM İLE, HİÇBİR SORUN BAŞA ÇIKILAMAZ DEĞİL.

SENDE DE BUNDAN ÇOK VAR, DEĞİL MİŞ?

TEK İHTİYACIMIZ OLAN BİRAZ AKIL.

ÇOK KOMİKSİNİZ. MOLOCH'UN ŞEHRE DÖNDÜĞÜNÜ DUYDUNUZ VE "HADİ! BİR EKİP OLUŞTURALIM VE ONU YENELİM!" DİYORSUNUZ.

SİZCE BU ÖNEMLİ MİŞ? SİZCE BU SORUNLARI ÇÖZER MİŞ?

TABİİ Kİ ÖNEMLİ. EĞER...

HAYIR, ÖNEMLİ DEĞİL. BURADA-- İZİN VERİN GÖSTEREYİM...

HEY! DUR, YAPMA!

ÖNEMLİ DEĞİL; ÇÜNKÜ 30 YIL SONRA NÜKLEER FÜZELER SİNEKLER GİBİ HER YERDE UÇUŞACAKLAR...

ÇİZİMİM ...

...İŞTE O ZAMAN, OZZY, SEN EN ZEKİ KÖMÜR ADAM OLACAKSIN. ŞİMDİ İZİN VERİRSENİZ, GİTMEM GEREKEN BİR RANDEVUM VAR.

GAZETELERDE GÖRÜŞMEK ÜZERE.

JON, HADİ EVE GİDELİM.

DİNLE, AHH, NELSON... BU İŞ OLMAYACAK GİBİ. BELKİ...

HAYIR! LÜTFEN HEPİNİZ GİTMEYİN...

BİRİLERİNİN BUNU YAPMASI GEREK, ANLASANIZA!

BİRİLERİ DÜNYAYI KURTARMALI!

...YÜCE TANRIM, MERHAMETLİ VE MÜBAREK KURTARICI, BİZİ SONSUZ UYKUNUN ACISINA GÖTÜRME.

KALPLERİMİZDEKİ SIRLARI BİLE BİLEN TANRIM;

MERHAMETLİ KULAKLARINI YAKARIŞLARIMIZA KAPATMA, CANIMIZI BAĞIŞLA YÜCE, MÜBAREK VE MERHAMETLİ KURTARICI...

...SEN, EN BÜYÜK YARGIÇ, BİZE, ACI ÇEKTİRME...

...SENDEN GELEN ÖLÜMÜN SON SAATLERİNDE.

KAHROLASI HAVAİ FİŞEKLER.

BU ÜLKENİN YETERİ KADAR HAVAİ FİŞEK GÖRDÜĞÜNÜ SANIYORDUM.

VVN GECESİNİN ONLAR İÇİN ÖZEL BİR ANLAMI OLMALI.

ZIRVA. NORMAL BİR VİETNAMLI KİMİN KAZANDIĞINA BAKMAZ. ONLAR İÇİN BİR ANLAMI OLABİLİR, AMA BİZİM İÇİN BOLLUK DEMEK...

SAVAŞI KAYBETSEYDİK N'OLURDU TANRI BİLİR. HERHALDE BİZİ DELİYE ÇEVİRİRDİ. ÜLKE OLARAK.

AMA SENİN SAYENDE AKLIMIZ YERİNDE.

SAĞOLASIN.

ACI KONUŞUYORSUN. GARİP BİR ADAMSIN, BLAKE. YAŞAMA VE SAVAŞA KARŞI İLGİNÇ BİR BAKIŞ AÇIN VAR.

GARİP?

ŞAKANIN HER ŞEY OLDUĞUNU ANLADIĞINDA KOMEDYEN OLMAK MANTIKLI GÖRÜNEN TEK ŞEY.

KÜLE DÖNMÜŞ KÖYLER, KULAKTAN KOLYELİ ÇOCUKLAR... BUNLAR DA ŞAKANIN BİR PARÇASI MI?

KOMİK BİR ŞAKA DEDİĞİM OLDU MUP BEN SADECE ŞAKAYI YAPARIM...

HA! ŞUNA BAK!

ATEŞKESTEN BERİ GELEN İLK HABER HELİKOPTERİ. ÇANTADA DA SONRAKİ SEÇİM VARDIR KESİN.

BEN İLK HELİKOPTERLE GERİ DÖNÜYORUM!

GİTMEK İÇİN NİYE BU KADAR HEVESLİSİN?

DALGA MI GEÇİYORSUN? BURASI İĞRENÇ BİR YER. SICAKLIĞI İĞRENÇ. KOKUSU İĞRENÇ. VİSKİSİ İĞRENÇ.

İLK HELİKOPTERLE BEN KAÇAR.

BAY EDDIE?

AMAN NE GÜZEL. TEŞEKKÜRLER TANRIM. BELAMI BULDUM...

SAVAŞ BİTTİĞİNE GÖRE BAY EDDIE...

KONUŞMANIN ZAMANI GELDİ.

KONUŞACAK BİR ŞEY YOK. GİDİYORUM. HO CHI MINH ON NUMARAYSA, NEW YORK BİR NUMARA. TAMAM MI?

BUNDAN... KAÇIYOR MUSUNUZ?

BİLDİN.

PEKİ YA BEN? KARNIMDA BÜYÜYEN BU ŞEYDEN BEN KAÇAMAM. UNUTAMAM!

ÇOK YAZIK, ÇÜNKÜ BENİM YAPACAĞIM ŞEY TAM DA BU...

SENİ, PİS ÜLKENİ, HER ŞEYİ UNUTACAĞIM.

BEN ÖYLE DÜŞÜNMÜYORUM.

BENCE BENİ VE ÜLKEMİ HATIRLARSINIZ.

HAYATINIZ BOYUNCA UNUTAMAYACAKSINIZ.

NE-- NE YAPI--

GORD GIN

YÜZÜM...

GRRRRRRRRRRRR

S-SEN N'APTIN, GERİZEKALI FAHİŞE, YÜZÜMÜ KESTİN, SENİ...

...KOKUŞMUŞ, İŞE YARAMAZ, PİŞLİK TORBASI...

BLAKE?

...KAHROLASI ...

SİLAHINI YERİNE...

...ŞOK.

SIHHİYE!
BANA BİR DOKTOR BULUN!
GERİZEKALI KARI!..

HAMİLEYDİ BLAKE. VE SEN ONU VURDUN.
EVET, VURDUM. EVET, HAMİLEYDİ. AMA NE, BİLİYOR MUSUN?

BENİ DURDURMADIN.
SİLAHI BUHARA ÇEVİREBİLİRİN. MERMİLERİ CIVAYA, ŞİŞEYİ KAR TANELERİNE! BİZİ AVUSTURALYA'YA BİLE IŞINLAYABİLİRDİN...
...AMA YAPMADIN.

İNSANLARI UMURSADIĞIN FALAN YOK.
JANEY SLATER'I HİÇ ÖNEMSEMEDİN. ONDAN AYRILMADAN ÖNCE BİLE.
HOME
YAKINDA SALLY JUPITER'İN KIZINDAN DA SIKILIRSIN.

DUYGULARINI KAYBEDİYORSUN, DOKTOR.
GİZEMLİ BİRİSİ OLUYORSUN.
TANRI HEPİMİZE YARDIM ETSİN.

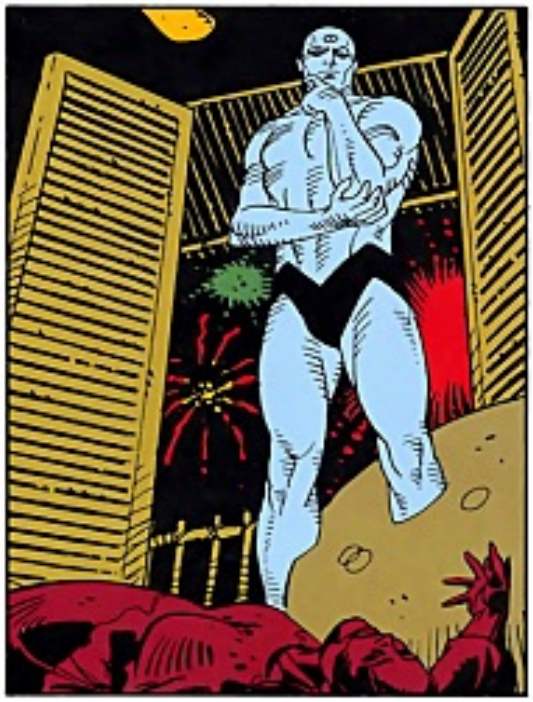

YÜCE TANRI'MIZI, RUHUNU BU DÜNYADAN ALMASI İÇİN ONU MEMNUN ETTİĞİ SÜRECE, KAYEMETE KADAR BURADA KALACAK
...

LÜTFEN, HERKES CADDELERİ BOŞALTSIN. İŞİMİZİ ZORLAŞTIRMAYIN...

DİNLEYİN SERSERİLER, İNLERİNİZE ÇEKİLSENİZ İYİ OLUR! İSYAN GAZIM VE HIRSIZ KURŞUNLARIM VAR...

*POLİS "BIRAKIN YAPSINLAR" DİYOR

KENDİLERİNDEN. NE FARK EDER? CADILAR BAYRAMI KOSTÜMÜNLE BİR KAÇ SERSERİYE DAYANMADIĞIN SÜRECE RAHAT DEĞİL MİŞ?

LAFI AÇILMIŞKEN, RORSCHACH VE DİĞERLERİ NEREDE?

JON VE LAURIE WASHINGTON'DAKİ İSYANLA İLGİLENİYOR. RORSCHACH ŞEHRİN ÖBÜR TARAFINDA, BATI YAKASINDA.

BU ARALAR YALNIZ ÇALIŞIYOR ...

RORSHCACH, O KAÇIRELMA OLAYINDAN BERİ TAM BİR İBNE!

O, BYRON LEWIS, JON OSTERMAN... HEPSİ İBNE.

AMA SEN DEĞİLSİN?

HAYIR. BEN DEĞİLİM. BEN KENDİ PAYIMA DÜŞENİ YAPIYORUM. VE İŞİN KOMİK TARAFINI GÖRMEYE ÇALIŞIYORUM.

BIRAK TÜPÜ LANET HERİF!

BAK İŞTE.

SON İKİ HAFTADIR YAZILAN HER ŞEYİ GÖRDÜM! BİZE GÜVENMİYORLAR, BİZİ ARTIK SEVMİYORLAR.

HERŞEY... OLANLAR KORKUNÇ...

AHH, ASLINDA, İŞLERİN GARİBİ GİTMESİNİ SEVERİM. BÜTÜN KARTLARIN MASADA OLMASINI BAYILIRIM.

AMA... ÜLKEMİZ DAĞILIYOR. AMERİKA'YA NE OLDU? AMERİKAN RÜYASI'NA NE OLDU?

GERÇEK OLDU.

GÖZLERİNİN ÖNÜNDE DURUYOR.

HADİ GEL... ŞU SERSERİLERE GÜNLERİNİ GÖSTERELİM.

"...KİM, DEĞERSİZ VÜCUTLARIMIZI, ONUN HARİKULADE VÜCUDUYLA DEĞİŞTİRMELİ, YÜCE İŞE SAYESİNDE..."

...İŞLERİ KENDİNE ÇEVİREBİLİR.

*KELİME OYUNU.

"CENNETTEN BİR SES DUYDUM, YAZ DİYORDU BANA...

"BUNDAN DOLAYI, TANRI TARAFINDAN RAHATLIKLARI İÇİN KUTSANMIŞ ÖLÜLER."

EDWARD MORGAN

"TANRIM MERHAMETİN ÜZERİMİZE OLSUN."

"YÜCE İSA MERHAMETİN ÜZERİMİZE OLSUN."

"TANRIM MERHAMETİN ÜZERİMİZE OLSUN."

"CENNETTEKİ BABAMIZ, SENİN ADIN KUTSANSIN...

"SENİN KRALLIĞIN, DÜNYA ÜZERİNDE DE CENNETTEKİ GİBİ OLSUN. BİZE EKMEĞİMİZİ VER, VE LÜTFEN GÜNAHLARIMIZI AFFET.

"BİZİM BİZE KARŞI OLANLARI ETTİĞİMİZ GİBİ...

CEMETERY

"VE BİZE ŞEYTAN'A KARŞI KOYMAMIZDA YARDIMCI OL...

"BİZİ ŞEYTAN'DAN UZAĞA GÖTÜR.

"AMİN"

AAAAAAAA
20

HAYIR, LÜTFEN...

LÜTFEN, HATA YAPIYOR OLMALISINIZ! BENİ BAŞKASIYLA KARIŞTIRIYORSUNUZ...

CIK.

EDGAR WILLIAM JACOBI, EDGAR WILLIAM VAUGHN OLARAKTA BİLİNİR, WILLIAM EDGAR BRIGHT OLARAKTA...

...MOLOCH OLARAKTA.

BENİM... NE DEDİĞİNİZ KONUSUNDA EN UFAK BİR FİKRİM YOK. BEN EMEKLİ BİR İŞ ADAMIYIM--

AAAA!

YALAN. BİR DAHAKİNE KOLUNU KIRARIM.

TANRIM, LÜTFEN, YETMİŞLERİ HAPİSTE GEÇİRDİM. ARTIK MOLOCH DEĞİLİM. BEN SADECE YALNIZ KALMAK İSTİYORUM. BENDEN NE İSTİYORSUN?

BUGÜNKÜ CENAZEDE BULUNDUĞUNU BİLİYORUM.

NİYE?

CENAZE MİŞ?

BEN... BİLMİYORUM. NİYE GİTTİM BİLMİYORUM.

YAPMAM GEREKTİĞİNİ HİSSETTİM. BANA OLAN ZİYARETİNDEN BERİ KOMEDYEN'İ DÜŞÜNÜYORDUM. VE...

AUHH! TANRIM! YANLIŞ BİR ŞEY MİŞ GÖYLEDİM?

NASIL?

EDWARD BLAKE'İN KOMEDYEN OLDUĞUNU NASIL BİLEBİLİRSİN?

EVİME ZORLA GİRMİŞTİ! SARHOŞTU. MASKESİNİ ÇIKARMIŞTI. KORKMUŞ, AĞLIYORDU.

KIRK YILLIK DÜŞMANINI NE DİYE ZİYARET ETSİN?

BİLMİYORUM. UYANDIĞIMDA, ODAMDAYDI. SARHOŞTU, BİR ŞEYLER GEVELİYORDU, MANTIKLI KONUŞMUYORDU...

YATAĞIMDA DOĞRULDUM. BAYAĞI DELİCE KONUŞUYORDU. BENİ ÖLDÜRECEK SANDIM.

"BİR HAFTA KADAR ÖNCE ÖLDÜĞÜNÜ DUYDUM.

"SANIRIM SON GÖSTERİŞİ OYDU."

BU BİR ŞAKA.

HEPSİ BİRER ŞAKA.

İZİN VER ANLATAYIM. ÇOCUKKEN LİMANLARI YIKARDIM, TEMİZLERDİM. KOLAY İŞ, ÇOCUK OYUNCAĞI.

DÜNYA KARŞINDA DİK DURUYORSA, SEN DİMDİK DURMALIYDIN, DEĞİL Mİ?

ARTIK ÖYLE DEĞİL.

YANI, BİLDİĞİMİ SANARDIM. DÜNYANIN NASIL BİR YER OLDUĞUNU BİLDİĞİMİ SANARDIM. AMA SONRA BU ŞAKA..

SEN DE ONUN BİR PARÇASISIN, MOLOCH. ESKİ DOSTUM.

EĞER BİLDİĞİNİ... SEN... SENİN ADIN DA LİSTEDEYDİ. SENİN KİŞİ VE JANSY SLATER. BİLDİĞİNİ DÜŞÜNSEYDİM...

...SENİ ÖLDÜRÜRDÜM. ANLADIN MI?

ÖLDÜRÜRDÜM.

O BÜYÜK MAVİ İNEKLE DÖVÜŞMÜŞTÜN! KAFASININ NASIL OLDUĞUNU BİLİRSİN!

ONUNLA UĞRAŞIRSAN NEREYE ATLAYACAĞINI TANRI BİLİR...

BELKİ DE... BELKİ DE SADECE...

HAYIR. DÜŞÜNMEK İSTEMİYORUM. BUNU DÜŞÜNMEK İSTEMİYORUM.

SÖYLESENE; LİKÖR VAR MI SENDE?

BENİ BAŞKA NE GÖTÜRÜR KİP HİÇ ZEPLİNİN CAMINDAN AŞAĞI BAKMAM GEREKMEDİ. ADAYI HİÇ GÖRMEDİM. OLAYA HİÇ BULAŞMADIM...

AHA! İŞTE BURADASIN SENİ HAYLAZ...

NK NK NK

PAH!

İĞRENÇ.

HER ŞEY İĞRENÇ.

YANİ, BU ŞAKA, BEN DE KENDİMİ KOMEDYEN SANARDIM.

İNANAMIYORUM. NASIL BİR İNSAN BÖYLE BİR ŞEYİ YAPAR Kİ...

BEN...

...BUNA İNANAMIYORUM.

AHUHH.

AHUH AHUH AHHUHHH.

AH, TANRIM, BANA BAK. AĞLIYORUM. AMA SEN, NELER OLDUĞUNU BİLMİYORSUN.

O ADADA YAZARLARI, BİLİM ADAMLARI VAR, VE, VE BİR ŞEY YAPIYORLAR...

TAMAM, KÖTÜ ŞEYLER YAPTIM. KADINLARA ZARAR VERDİM.

ÇOCUKLARI VURDUM. VİETNAM'DA ÇOCUK VURDUM...

AMA, BÖYLE BİR ŞEYİ HİÇ...

AH, ANNECİĞİM, AFFET BENİ.

AFFET BENİ, AFFET BENİ, AFFET BENİ...

KOMİK OLAN NE? NEDİR BU KADAR KOMİK OLAN?

BİRİ AÇIKLASIN BANA, KOMİK OLAN NE...

BİRİ BANA BUNU AÇIKLASIN.

...SONRA DA GİTTİ.

NEYDİ BİLMİYORUM.

NİYE GELİP BUNLARI SÖYLEDİ BİLMİYORUM.

HURM.

KOMİK.
KULAĞA İMKANSIZ GELİYOR.
MUHTEMELEN GERÇEK.
EEE, BU MUDUR? AKLANDIM MI?

AKLANMAK MI?
SEN MİSİN?
SEN GELMEDEN ÖNCE EVİNİ BİRAZ KURCALADIM. BU YASA DIŞI HAPLARI BULDUM.

YASA DIŞI MI? BEN ONLARI KULLANMIYORUM! EĞER KANIT DIYE...
AMYGDALIN, KAYISI ÇEKİRDEĞİNDEN YAPILAN BİR İLAÇ. ÜÇ YIL ÖNCE ALINMASI YASAKLANDI.
YASA DIŞI.

YAPMA AMA... CİDDİ OLAMAZSIN? BAK, İŞE YARAMAZ DIYORLAR, AMA UMUTSUZ OLDUĞUN ZAMAN ELİNDEN GELEN HER ŞEYİ DENIYORSUN. LÜTFEN ONLARI ALMA.
BEN KANSERİM.
KANSER MİSİN? NE ÇEŞİT BİR KANSER?

HEH.
HANİ ENİNDE SONUNDA İYİLEŞTİĞİN TÜRDEN KANSERLER VARDIR YA?
EVET...

İŞTE BENDEKİ ONLARDAN DEĞİL.

HUHNH.
ÖYLE OLSUN. AMA ŞİRKETİN ADINI AKLIMA YAZDIM. ONLARLA SONRA İLGİLENECEĞİM.
ŞU AN İÇİN DERT DEĞİLSİN.

KENDİNİ İYİ BAK.
BELADAN UZAK DUR.

RORSHACH'IN GÜNLÜĞÜ. 16 EKİM, 1985.

TONITE ENOLA GAY AND THE LITTLE BOYS

PEEP SHOW

GIRLS GIRLS GIRLS

42. CADDE: KADIN GÖĞÜSLERİ HER TABELANIN, HER MEKÂNIN ÖNÜNDE, KALDIRIMLARA SATILIYOR.

BANA İSVEÇ AŞKI, FRANSIZ AŞKI TEKLİF ETTİLER...

...AMA AMERİKAN AŞKINI ETMEDİLER.

AMERİKAN AŞKI: YEŞİL ŞİŞELERDEKİ KOLALAR GİBİ...

ARTIK BUNDAN ÜRETMİYORLAR.

MEZARLIK YOLUNDA MOLOCH'UN HİKAYESİNİ DÜŞÜNDÜM.

YALAN OLABİLİR. HEPSİ PARMAKLIKLARIN ARDINDAYKEN YAPTIĞI İNTİKAM PLÂNININ BİR PARÇASI OLABİLİR.

PEKİ YA DOĞRUYSA? BİR ADADAN BAHSETTİ. VE DR. MANHATTAN; O DA RİSK ALTINDA OLABİLİR Mİ? ÇOK FAZLA SORU VAR.

HER NEYSE. CEVAPLARI YAKINDA. ÇÖZÜLEMEZ

YAŞAM OLDUĞU SÜRECE...

...UMUTSUZLUK DİYE BİR ŞEY YOKTUR.

CENAZEDE, BEYAZ HAÇLAR SIRALANMIŞ, TEBEŞİR SAYI TAHTASINA ÇİZİLMİŞTİ.

SAYGIMIZI SESSİZCE GÖSTERDİK.

EDWARD MORGAN BLAKE

EDWARD MORGAN BLAKE. DOĞUM 1924. KOMEDYEN OLARAK 45 YIL, 1985'DE ÖLDÜ. YAĞMURDA GÖMÜLDÜ.

BİZE OLAN BU MU? ANLAŞMAZLIKLAR YÜZÜNDEN ARKADAŞLARA YER YOK MU...

SADECE DÜŞMANLARIMIZ GÜL BIRAKIYOR.

EDWARD MORGAN BLAKE
1924 – 1985

ŞİDDET DOLU YAŞAMLAR, ŞİDDETLE SON BULUYOR. DOLLAR BILL, SİLUET, KAPTAN METROPOLİS... ECELİMİZLE ÖLEMEDİK.

İZİN YOK BUNA.

BELKİ İÇİMİZDEKİ BİR ŞEY. BAZI HAYVANLAR SAVAŞA TEŞVİK EDER, BİZİ BİZ YAPAR.

ÖNEMSİZ. YAPMAMIZ GEREKENİ YAPIYORUZ.

DİĞERLERİ KAFALARIYLA KABARIK GÖĞÜSLERİ ARASINA GÖMÜLDÜLER. DOMUZ YAVRULARI YUVA İÇİN DİŞİ DOMUZUN YANINDA KIVRANIYORLAR...

...AMA DOMUZ FALAN YOK...

GELECEK, HIZLI BİR TREN GİBİ.

BLAKE ANLAMISTI. VAHŞILIK İNSANLARIN DOĞASINDA VAR. NE KADAR KOSTÜMLER ARKASINA GİZLENİP SAKLANMAYA ÇALIŞSANIZ DA.

BLAKE YİRMİNCİ YÜZYIL TOPLUMUNUN GERÇEK YÜZÜNÜ GÖRDÜ, ONUN BİR PARODİSİ OLARAK, ONA KARŞI KENDİSİNİ OYNAMAYI TERCİH ETTİ.

KİMSE ŞAKAYI ANLAMADI. BU YÜZDEN O YALNIZ KALDI.

BİR FIKRA DUYMUŞTUM:

ADAMIN BİRİ BİR DOKTORA GİDER. MORALİNİN BOZUK OLDUĞUNU, DEPRESYONDA OLDUĞUNU SÖYLER. HAYAT ACIMASIZ VE GADDARDIR.

TEHLİKELİ BİR DÜNYA DA KENDİNİ YALNIZ HİSSEDİYORDUR.

DOKTOR "TEDAVİNİZ BASİT" DER. "ÜNLÜ PALYAÇO PAGLIACCI ŞEHRİMİZDE. GİT VE GÖSTERİSİNİ İZLE. BU SENİ NEŞELENDİRİR."

ADAM AĞLAMAŞA BAŞLAR.

DER Kİ: "AMA DOKTOR...

"...PAGLIACCI ZATEN BENİM."

KOMİK FIKRA.
HERKES GÜLER.
DAVULLAR ÇALAR.
PERDELER KAPANIR.
AKE
EDWARD MORGAN BLAKE
1924 – 1985
EDWARD MORGAN BLAKE
1924 –
Kalbim sancısa bile, şafak söker-ken ayaktayım. Komedyenlerin yerine namevcut dostlarımız için bir kadeh kaldır-malıyım.
—Elvis Costello
28

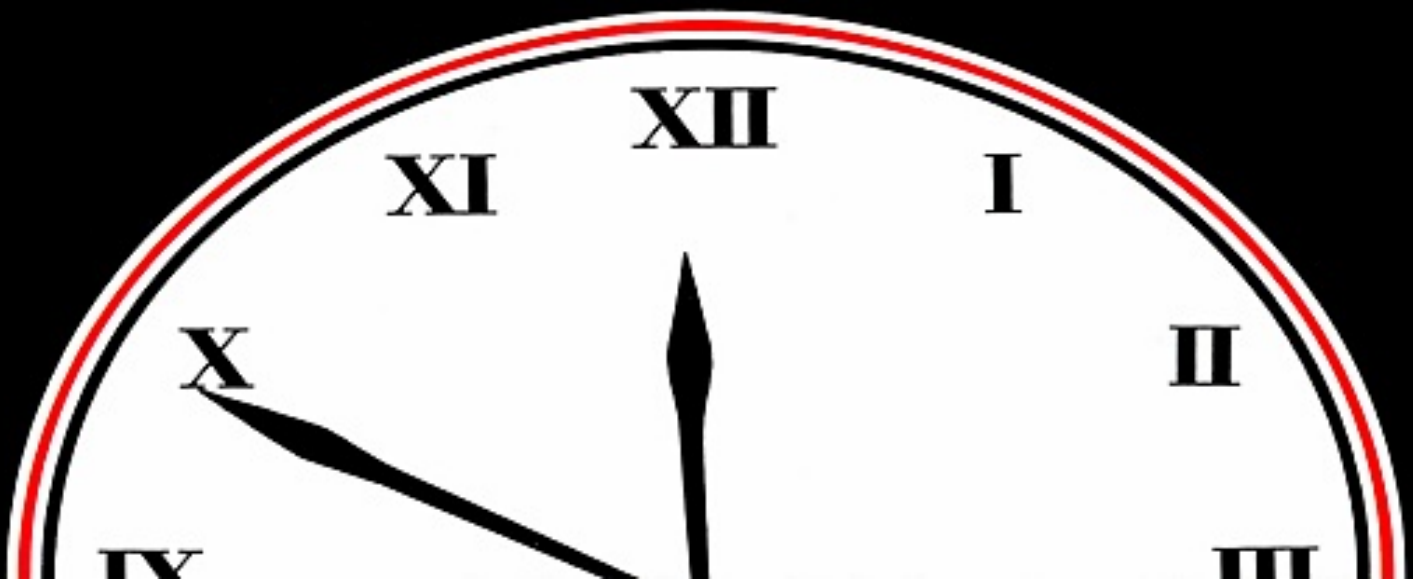
XII
I
II
III
XI
X
IX